Wer ist wo? Stadtplan

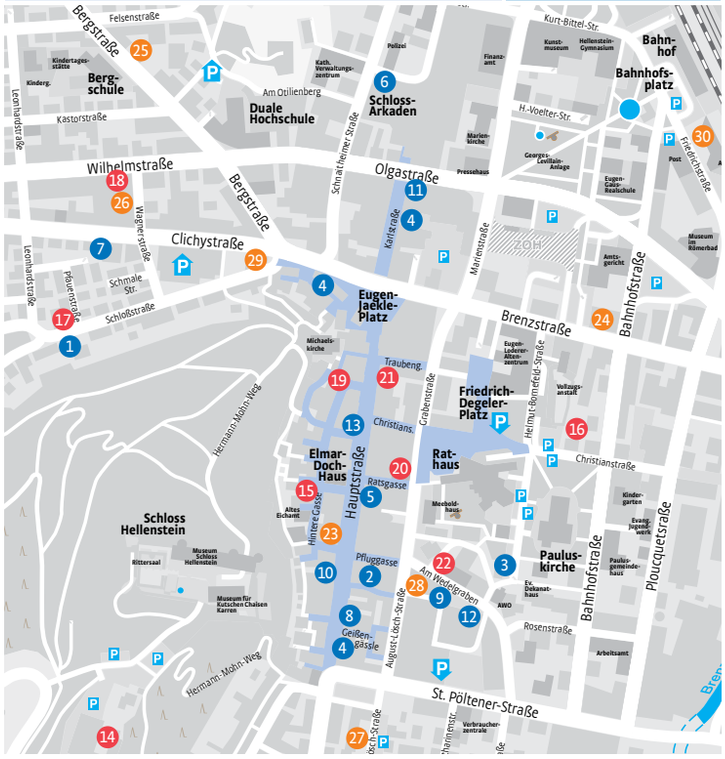

Essen & Genießen

Bühr-Weine 1
Schlossstraße 33
Telefon 43691
Mo-Fr 9-12.30 & 14-18.30 Uhr, Sa 9-13 Uhr
www.buehr-weine.de

Der Mühlenladen
Naturprodukte aus der Kunstmühle Benz in Aufhausen
Mühleweg 8
Telefon 64253
www.muehlenperle.de

Sapori Italiani 2
Original italienische Spezialitäten
Pfluggasse 4, Eingang über Schwanengasse
Telefon 271148
Mo-Fr 9-18, Sa 8-13 Uhr

Weinschatulle 3
Andreas Heger
Helmut-Bornefeld-Str. 22
Telefon 929797
Di/Mi/Fr 9.30-18.30
Do 9.30-20, Sa 8.30-16

Gnaier 4 21
Der Spezialitäten-Bäcker – viermal in Heidenheims Innenstadt
Telefon 61004
Internet: www.gnaier-baeckerei.de

Beauty & Gesundheit

BRILLEN KIRSAMER 5
... weil Schönheit bei den Augen beginnt ...
Hauptstraße 37
Telefon 21768 / 23511

dm-drogerie markt 6
In den Schloss Arkaden
Karlstraße 12
Telefon 273247

Haus & Wohnen

Elektro Merkle 7
TV – Hifi – Multimedia
Clichystraße 21
Telefon 44209
www.elektro-merkle-hdh.de

Hoplak
Türen und Platten vom Fachmann!
Liststraße 45
Telefon 98730
www.hoplak.de

Joas
Steinheimer Str. 27-29
Telefon 98340
Kachelöfen, Kamine, Wohnaccessoires

Mode & Bekleidung

Werner App 8
Pelz- und Hutmoden, Schals und Handschuhe, eigene Meisterwerkstätte
Hauptstraße 63
Telefon 21154

Hier kann künftig Ihr Eintrag stehen.
Für weniger als
50 €
Anruf oder Mail genügt
Telefon 93980
info@schlossblick.info

Impressionen ... mehr als anziehen 9
Mode für mehr und weniger Figur, Damenmode Gr. 36-54
Am Wedelgraben 25
Telefon 274345
Mo-Fr 10-18 Uhr
Sa 9.30-16 Uhr

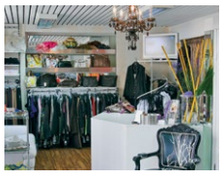

Leder Maier 10
Das freundliche Fachgeschäft für Handtaschen, Börsen & Reisegepäck
Hauptstraße 52
Telefon 23450

- Anzeige -

INNOVATIVE HAUSTECHNIK VON JOAS

Weiter steigende Energiekosten und gesetzliche Auflagen sorgen dafür, dass für Heizungen heute höchste Anforderungen gelten. Joas Haustechnik ist seit über 50 Jahren kompetenter Partner für dieses komplexe Thema. „Wir bieten unseren Kunden die gesamte Palette der technischen Möglichkeiten – von Solarheizungen und Photovoltaikanlagen über Pellettheizungen, Wärmepumpen sowie Gas- und Ölheizungen bis hin zu modernen Kaminöfen und traditionellen Kachelöfen“, beschreibt Geschäftsführer Bernhard Herbst das Leistungsspektrum im Bereich Heizung. „Alternative Energien sind dabei unser Spezialgebiet“, ergänzt er. Bei allen Themen stehen die Joas-Experten für Beratung, Planung, Ausführung und Wartung bereit. Das gilt auch für höchst individuelle Lösungen in den Bereichen Bad und Sanitär sowie Lüftungs- und Klimatechnik für Firmen- und Privatgebäude. Mit dazu gehört auch ein zuverlässiger Service an 365 Tagen im Jahr mit höchster Termintreue, einer transparenten Abwicklung und fairen Preisen.
Karl Joas GmbH & Co. KG, Heizungs- und Klimatechnik, Steinheimer Straße 27-29, Telefon 9834-0, www.joas-haustechnik.de