

HILMAS von HARTMANN – entwickelt von ION Informations-Systeme

Inkontinenzversorgung leicht gemacht

Rund 80 % aller Bewohner in Alten- und Pflegeheimen sind inkontinent, d. h. sie verlieren unfreiwillig Urin und/oder Stuhl. „Die richtige Versorgung dieser Menschen ist daher eine sehr zeitintensive Aufgabe“, berichtet Simone Rommler, Market Managerin für institutionelle Pflege bei der Paul Hartmann AG. „Wir haben deshalb mit HILMAS eine Software entwickelt, die den Mitarbeiterinnen und Mitarbeitern in stationären Einrichtungen die tägliche Arbeit erleichtert.“

HILMAS unterstützt die Alten- und Pflegeheime bei der Erstellung optimierter Versorgungspläne, damit jeder Bewohner genau diejenigen Inkontinenzhilfsmittel (wie Slips oder Einlagen) erhält, die für seine jeweilige Situation die passenden sind. So sind auf der einen Seite die Bewohner pflegerisch optimal versorgt, zum anderen wird aber auch eine Überversor-



gung vermieden, die gerade in Zeiten knapper Budgets zu wirtschaftlichen Problemen führen könnte.

Musste HILMAS in den ersten Versionen noch lokal auf allen PCs eines Altenheims installiert werden, sollte sich dies 2006 ändern. „Wir wollten HILMAS auch online verfügbar machen und zugleich die Benutzeroberfläche optisch und in Sachen Bedienerfreundlichkeit noch weiter optimieren“, beschreibt Hartmann-Projektmanager Jens Pro-

fendier die Aufgabenstellung. Der Partner für die Programmierung war mit ION-IS im Heidenheimer Technologiezentrum schnell gefunden. „Für uns war das im Jahr unserer Gründung gleich ein Riesenauftrag“, erinnern sich Markus Günther und Matthias Kübler. 2007 kam dann die neue Version auf den Markt und ist heute bei über 1.500 Alten- und Pflegeheimen im Einsatz.

Die Entwicklung bleibt dabei aber nicht stehen. „Wir haben die Software gerade um einige Zusatzmodule ergänzt“, berichten die beiden Entwickler. Mit HILMAS lassen sich jetzt auch die innovativen HARTMANN-Rollcontainer interaktiv befüllen und die Abrechnungsdaten können online an die Krankenkassen übertragen werden. Und so werden Günther, Kübler und ihre Kollegen sicher noch einige Jahre an ihrem „Baby“ weiterarbeiten.

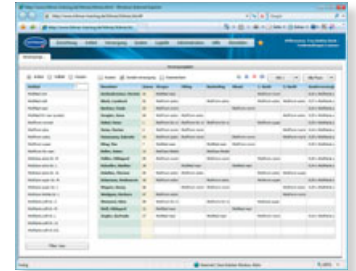

„Die Umgebung, in der sich der Mensch den größten Teil des Tages aufhält, bestimmt seinen Charakter.“

Alte Weisheit...
Wohlfühlen täglich:
Vertrauen Sie auf
80 Jahre Erfahrung in
Möbel-Design, Innenausbau,
Küche und Objekt!

Kraft Innenausbau GmbH
Riedstraße 11
89520 Heidenheim-Schnaitheim
Telefon 0 73 21 - 6 11 52
www.kraft-innenausbau.com



Kraft

Innenausbau · Möbel · Küchen · Objekte



Kunst Museen

Einkaufen

Sport Opernfestspiele

Kultur

Naturtheater





**Service rund um den Hellenstein –
in Ihrer Tourist-Information Heidenheim**

- touristische Informationen
- Eintrittskarten
- Stadtführungen
- Stadtpläne
- Wanderkarten
- Souvenirs
- Jugendherbergsausweise
- Pauschalen

Tourist-Information Heidenheim
Hauptstraße 34
„Elmar-Doch-Haus“
89522 Heidenheim
Tel. 07321 327-4910
Fax 07321 327-4911

tourist-information@heidenheim.de
www.heidenheim.de



Stadt Heidenheim